AVIS D'EXPERTE

« En 2023, le rugby fête ses 200 ans avec une Coupe du Monde organisée en France. Cette dixième édition de la plus prestigieuse compétition mondiale de rugby, s'annonce comme un succès marketing et populaire.

Les sponsors ont bien compris l'opportunité que représentait un tel événement sur le sol français. Ils sont 37, en cumulant les sponsors mondiaux et les sponsors nationaux, à avoir répondu à l'appel de France 2023.

Une stratégie validée par les Français. Dans une étude menée par SPORSORA avec le cabinet Occurence en mars 2023, ils sont 9 sur 10 à penser qu'il est pertinent pour une marque de s'associer à la Coupe du Monde de rugby en France.

Outre les importants bénéfices apportés aux sponsors en termes de notoriété ou d'image, il est à noter les efforts particuliers de France 2023, sur le terrain de la RSE en matière d'impact sur l'environnement, d'éducation ou de formation.

Un événement sportif à impact positif, qui devrait générer un bénéfice d'environ 40 M€. Un budget qui sera reversé au rugby français, pour accompagner son développement. Une bonne nouvelle pour préparer l'avenir. »

Magali Tézenas du Montcel, Directrice Générale SPORSORA

UN PEU D'HISTOIRE

EN 2023 LE RUGBY CÉLÈBRE SES 200 ANS ! 1823 - 2023

Tout est parti du village de **Rugby** (Angleterre) en 1823, où un étudiant britannique, **William Webb Ellis,** s'empara de la balle à la main lors d'une partie de football et traversa le terrain, au mépris de toutes les règles en vigueur à l'époque.

Organisée depuis 1987, la Coupe du Monde de Rugby réunit tous les quatre ans les meilleures nations de rugby à XV au monde. Le trophée de la compétition porte aujourd'hui le nom de l'inventeur de ce sport.

- 1985 : 1ère proposition pour une Coupe du Monde de Rugby
- 1987 : 1ère édition du tournoi en Australie & Nouvelle-Zélande (16 équipes invitées)
- 1991 : 1ère édition organisée en Europe au Royaume-Uni (16 équipes qualifiées)
- 1995 : Le rugby devient un sport professionnel
- 2007 : 6ème édition de la compétition organisée pour la 1ère fois en France (20 équipes qualifiées)
- 2019 : 1ère édition organisée sur le continent Asiatique au Japon
- 2023 : 10ème édition du tournoi et la 2nde organisée en France
- 2031 : 1ère Coupe du Monde organisée sur le continent Américain aux États-Unis

PALMARÈS DE LA COMPÉTITION

ÉDITIONS	ORGANISATEURS	VAINQUEURS
1987	NOUVELLE-ZÉLANDE & AUSTRALIE	NOUVELLE-ZÉLANDE
1991	ANGLETERRE	AUSTRALIE
1995	AFRIQUE DU SUD	AFRIQUE DU SUD
1999	PAYS DE GALLES	AUSTRALIE
2003	AUSTRALIE	ANGLETERRE
2007	FRANCE	AFRIQUE DU SUD
2011	NOUVELLE-ZÉLANDE	NOUVELLE-ZÉLANDE
2015	ANGLETERRE	NOUVELLE-ZÉLANDE
2019	JAPON	AFRIQUE DU SUD

3 TITRES : AFRIQUE DU SUD (1995, 2007 & 2019), NOUVELLE-ZÉLANDE (1987, 2011 & 2015)
2 TITRES : AUSTRALIE (1991 & 1999)
1 TITRE : ANGLETERRE (2003)

LES RECORDS DE LA COMPÉTITION

5 ÉDITIONS
LE NOMBRE DE COUPES DU MONDE DISPUTÉES PAR
BRIAN LIMA ( ) 1991, 1995, 1999, 2003 & 2007
MAURO BERGAMASCO ( ) 1999, 2003, 2007, 2011 & 2015

15 ESSAIS
LE NOMBRE TOTAL D'ESSAIS MARQUÉS DANS LA COMPÉTITION PAR
JONAH LOMU ( )
BRYAN HABANA ( )

22 MATCHS JOUÉS
LE NOMBRE DE RENCONTRES DISPUTÉES EN COUPE DU MONDE PAR
JASON LEONARD ( )
RICHIE McCAW ( )

47 VICTOIRES
LE NOMBRE DE SUCCÈS DE LA NOUVELLE-ZÉLANDE EN COUPE DU MONDE (87,5% DE VICTOIRES)

145 POINTS
LE RECORD DE POINTS OFFENSIFS MARQUÉS PAR LA NOUVELLE-ZÉLANDE CONTRE LE JAPON EN 1995 (145 - 17)

277 POINTS
LE NOMBRE TOTAL DE POINTS MARQUÉS DANS LA COMPÉTITION PAR JONNY WILKINSON ( )

ÉDITION 2023

COUPE DU MONDE RUGBY FRANCE 2023

LES CHIFFRES CLÉS

DU 8 SEPTEMBRE AU 28 OCTOBRE
51 JOURS DE FÊTE DU RUGBY

- **20 NATIONS** QUALIFIÉES
- **48 MATCHS** DISPUTÉS
- **600 000 VISITEURS** ÉTRANGERS ATTENDUS
- **660 JOUEURS** SÉLECTIONÉS
- **3 840 MINUTES** JOUÉES
- **2 500 000 BILLETS** DISPONIBLES

Source : France 2023

DIGITAL

153,5 M DE PAGES VUES SUR LE SITE INTERNET OFFICIEL DU TOURNOI LORS DE L'ÉDITION PRÉCÉDENTE, DONT **PRÈS DE LA MOITIÉ AU JAPON**

RÉSEAUX SOCIAUX - RUGBY WORLD CUP

+ DE 7,9 M DE FANS SUR LES RÉSEAUX SOCIAUX
Facebook 4,6 M · Instagram 995 K · Twitter 1,1 M · TikTok 1,2 M
2,1 Mds DE VUES CUMULÉES LORS DE L'ÉDITION 2019

Chiffres issus des données du 24/08/2023

RÉSEAUX SOCIAUX - FRANCE 2023

+ DE 275,8 K DE FANS SUR LES RÉSEAUX SOCIAUX
Facebook 92 K · Instagram 139 K · Twitter 43,5 K · YouTube 1,3 K

Chiffres issus des données du 24/08/2023

LES SITES DE COMPÉTITION

- **9 STADES** RETENUS
- **~ 49 500 SPECTATEURS** LA CAPACITÉ MOYENNE DES STADES
- **10 VILLES HÔTES** DÉSIGNÉES
- **80 023 PLACES** LA CAPACITÉ DU STADE DE FRANCE

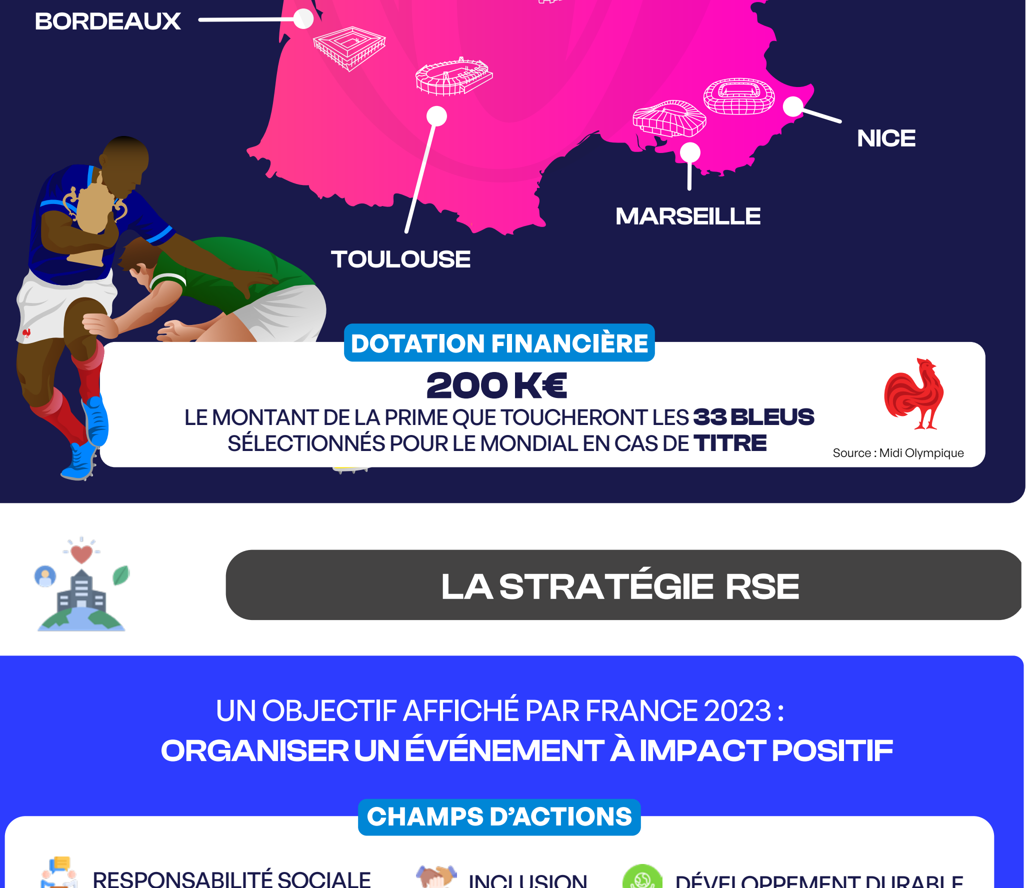

DOTATION FINANCIÈRE

200 K€
LE MONTANT DE LA PRIME QUE TOUCHERONT LES **33 BLEUS** SÉLECTIONNÉS POUR LE MONDIAL EN CAS DE **TITRE**

Source : Midi Olympique

LA STRATÉGIE RSE

UN OBJECTIF AFFICHÉ PAR FRANCE 2023 :
ORGANISER UN ÉVÉNEMENT À IMPACT POSITIF

CHAMPS D'ACTIONS

RESPONSABILITÉ SOCIALE · INCLUSION · DÉVELOPPEMENT DURABLE

4 ENGAGEMENTS ONT ÉTÉ PRIS :

- AGIR POUR UNE ÉCONOMIE DURABLE ET CIRCULAIRE
- SOUTENIR L'INCLUSION ET L'ACCESSIBILITÉ
- S'ENGAGER POUR L'ÉDUCATION, LA FORMATION ET L'EMPLOI
- RÉDUIRE L'IMPACT SUR L'ENVIRONNEMENT

À TITRE D'EXEMPLE

RUGBY CŒUR 2023 : LE FONDS DE DOTATION DE LA COUPE DU MONDE S'EST DONNÉ L'AMBITION DE FINANCER 300 PROJETS PORTEURS DE SENS, QUI AGISSENT EN FAVEUR DE L'ÉDUCATION, DE L'INCLUSION ET DE L'ÉQUITÉ.

CAMPUS 2023 AMBITIONS POUR LE SPORT : AU TOTAL, CE SONT 1 400 JEUNES DE 18 À 30 ANS QUI AURONT ÉTÉ FORMÉS PENDANT 2 ANS AUX MÉTIERS DU SPORT, DU TOURISME ET DE LA SÉCURITÉ.

UN ÉVÉNEMENT DANS L'ÉVÉNEMENT

IWRC 2023 PARIS
LA COUPE INTERNATIONALE DE RUGBY FAUTEUIL
DU 18 AU 22 OCTOBRE

ÉLÉMENTS CLÉS
- TOURNOI LE PLUS IMPORTANT DE LA DISICPLINE
- **8** MEILLEURES ÉQUIPES AU MONDE
- **20** RENCONTRES
- **100** JOUEURS

DIFFUSION TV
MATCHS DE POULES ET DE CLASSEMENT
L'ÉQUIPE live 1
L'ÉQUIPE live 2
FINALE EN DIRECT
la chaine L'ÉQUIPE

LES DIFFUSEURS ET DROITS TV

UNE DERNIÈRE ÉDITION HISTORIQUE

LA **COUPE DU MONDE DE RUGBY 2019** AU [Japon] A ÉTÉ L'ÉVÉNEMENT RUGBYSTIQUE **LE PLUS SUIVI DE TOUS LES TEMPS**

- **+ DE 857 M** DE TÉLÉSPECTATEURS (+26%)
- DIFFUSION TV DANS **196 PAYS**

FOCUS SUR LES DROITS TV EN [France]

60 M€ EN 2023
VS **40 M€ EN 2019** ET **45 M€ EN 2015**

EN SEPTEMBRE 2022 TF1 A FAIT L'ACQUISITION DES **COUPES DU MONDE DE RUGBY 2021 FEMMES ET 2023 HOMMES**

Sources : Les Echos, Europe 1

À L'ISSUE D'UN **CONTRAT DE SOUS LICENCE**, TF1 A CÉDÉ 28 DES 48 RENCONTRES POUR LA DIFFUSION DE LA COUPE DU MONDE FRANCE 2023

2023

TF1	20 MATCHS DE LA COMPÉTITION DONT TOUS LES MATCHS DU XV DE FRANCE (hors France - Namibie diffusé sur France TV)
M6	18 MATCHS DONT 1 QUART DE FINALE — Diffusion pour la 1ère fois de cet événement sur son antenne
france.tv	10 MATCHS DONT 1 QUART DE FINALE

LES REVENUS DE FRANCE 2023

Source : Sporsora

UN TOTAL DE RECETTES ESTIMÉ À 750 M€

* comprenant les investissements en cash, les échanges marchandises et autres revenus marketing.

FRANCE 2023 : UNE BELLE PERFORMANCE ÉCONOMIQUE EN MATIÈRE DE SPONSORING

33,6 M€ (30 M£) → x3 → **100 M€**

100 M€ : RECETTES ESTIMÉES DU PROGRAMME MARKETING

33,6 M€ : LE MONTANT INVESTI PAR LE COMITÉ D'ORGANISATION FRANCE 2023 POUR ACQUÉRIR LE PROGRAMME MARKETING DE LA 10ÈME COUPE DU MONDE DE RUGBY AUPRÈS DE WORLD RUGBY

ENTRE 200 ET 300 M€
MONTANT DE LA REDEVANCE VERSÉE PAR FRANCE 2023 À WORLD RUGBY

40 M€
BÉNÉFICE ATTENDU POUR FRANCE 2023

LES PARTENAIRES

PARTENAIRES MAJEURS — ENTRE 15 ET 20 M€*

*Partenariats négociés par World Rugby

Société Générale · Mastercard · Asahi Group Holdings · Capgemini · Defender · Emirates

SPONSORS OFFICIELS — ENVIRON 6 M€

GL events · GMF · Loxam · Orange · Proman (Intérim · CDD · CDI) · SNCF · TotalEnergies · Vivendi

FOURNISSEURS OFFICIELS — ENTRE 1,5 ET 2,5 M€

Andros · BKT · Canon · Eden Park Paris · EF Education First · Geodis · Gilbert · HP · InVivo · Lipovitan D · Macron · Meta · Mitsubishi Electric · Tudor

SUPPORTERS OFFICIELS — ENVIRON 750 K€

All.com · Aramis Rugby · Casino · Koesio · France Pare-Brise · PPA Business School · Groupe RATP · Sage · Volvic

Montants comprenant les investissements en cash et/ou échanges de marchandises.
Source : Sporsora

CONTACT PRESSE
Agence SPORT MARKET, Cloé BAHUAUD
Tel : 06 32 69 17 40 - cbahuaud@sportmarket.fr
Toute l'information sur **www.sporsora.com**